

# HAFFERL 5

So schön ruhig hier:  
Neues Leben in der Innenstadt

Wohnung #06

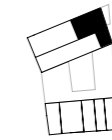
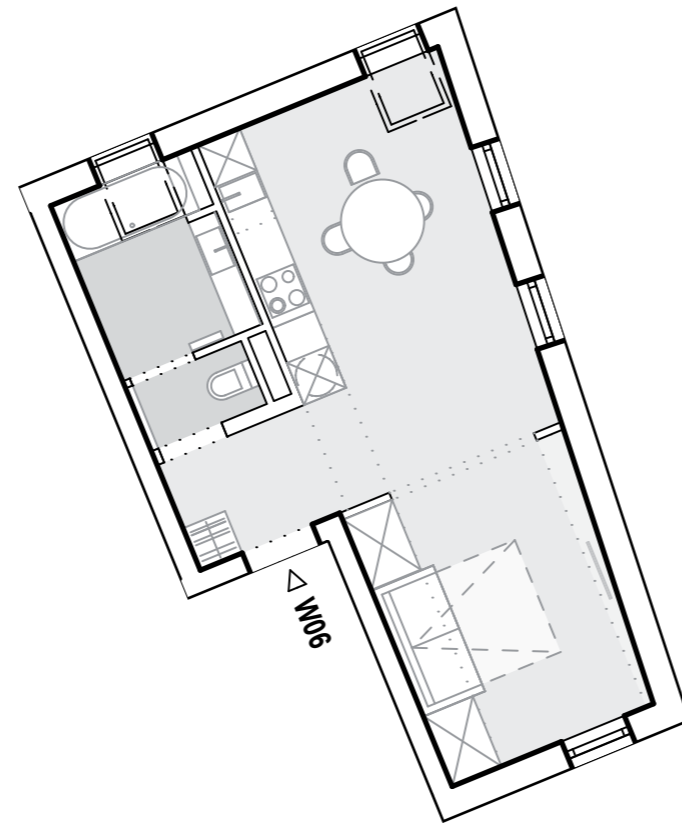

Haupthaus, OG3, 2-Raumwohnung

Vorraum	3,15 qm
Wc	1,48 qm
Bad	5,02 qm
Wohn/Küche/Zimmer	28,67 qm
	<u>38,32 qm</u>

Information:

1. vorbehaltlich ev. Abweichungen der dargestellten Grundrisse
2. für die Möbelstellung ist unbedingt Naturmaß zu nehmen
3. die Einrichtung ist symbolisch dargestellt

Kontakt:

Claudia Stummer  
DOMO Wohn-Bauträger GmbH

Joh. Seb. Bachstraße 28  
A - 4020 Linz

Tel. 0732 65 42 30  
office@domo-immobilien.at  
www.domo-immobilien.at

Planinhalt	Datum	Gezeichnet	Maßstab	Format
Wohnung 06	03.07.2016	MS	1: 100	A3

