

HAFFERL 5

So schön ruhig hier:
Neues Leben in der Innenstadt

Maisonette #01

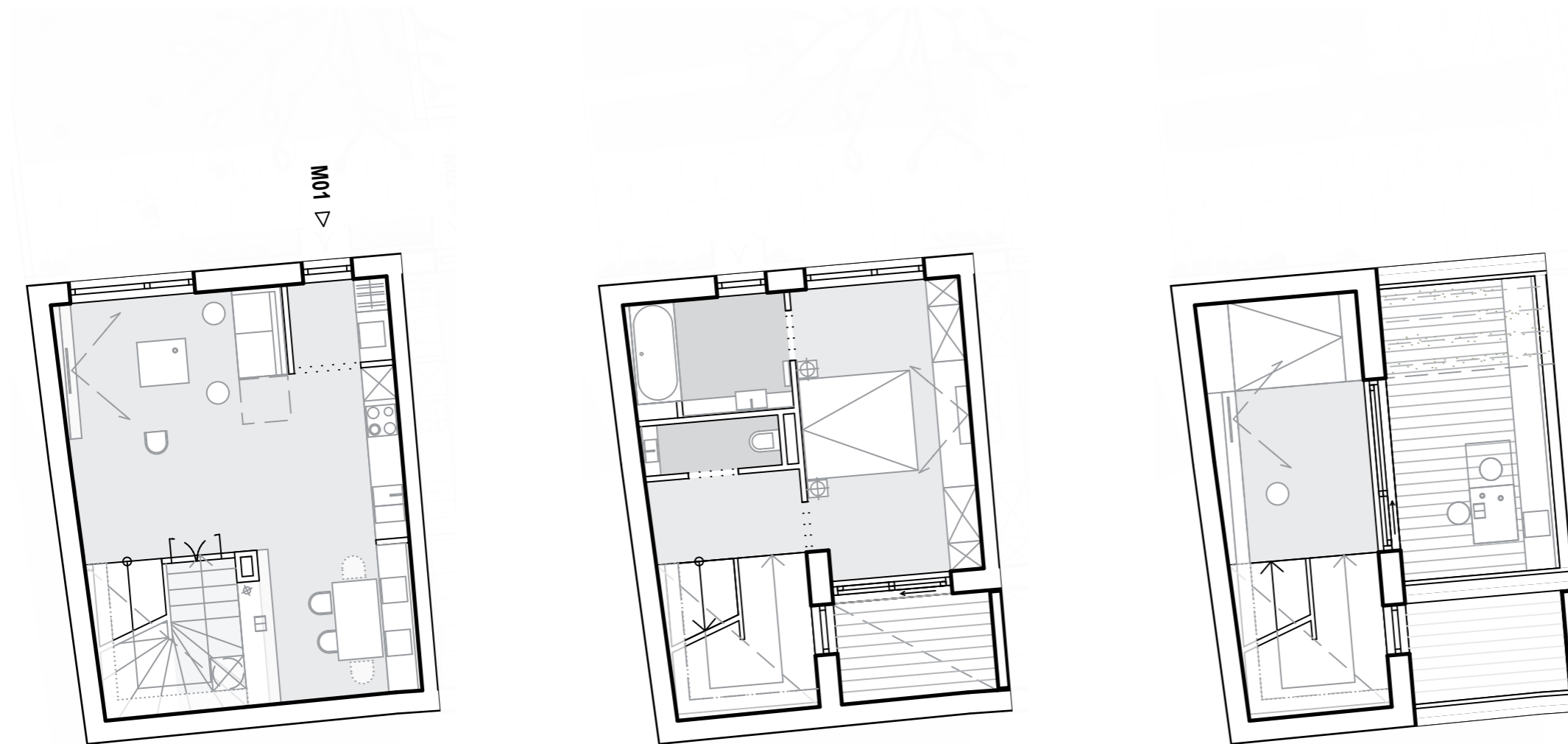

Hofhaus, OG1,2,3, 3-Raumwohnung

Vorraum	2,91 qm
Gang	4,11 qm
Abstellraum	3,34 qm
Wc	2,42 qm
Bad	6,15 qm
Zimmer	16,22 qm
Zimmer	13,22 qm
Wohn/Esszimmer/Küche	33,82 qm
	82,19 qm
Atrium	5,05 qm
	5,05 qm
	<u>87,24 qm</u>
Dachterrasse	14,87qm

Information:

1. vorbehaltlich ev. Abweichungen der dargestellten Grundrisse
2. für die Möbelstellung ist unbedingt Naturmaß zu nehmen
3. die Einrichtung ist symbolisch dargestellt

Kontakt:

Claudia Stummer
DOMO Wohn-Bauträger GmbH

Joh. Seb. Bachstraße 28
A - 4020 Linz

Tel. 0732 65 42 30
office@domo-immobilien.at
www.domo-immobilien.at

Planinhalt
Maisonette 01

Datum
03.07.2016

Gezeichnet
MS

Maßstab
1: 100

Format
A3

