

HAFFERL 5

So schön ruhig hier:
Neues Leben in der Innenstadt

Maisonette #02

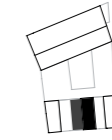

Hofhaus, OG1,2,3, 3-Raumwohnung

Vorraum	2,84 qm
Gang	3,83 qm
Abstellraum	3,40 qm
Wc	2,18 qm
Bad	5,50 qm
Zimmer	16,48 qm
Zimmer	12,01 qm
Wohn/Esszimmer/Küche	33,07 qm
	79,30 qm
Atrium	5,12 qm
	5,12 qm
	<u>84,42 qm</u>
Dachterrasse	14,87qm

Information:

1. vorbehaltlich ev. Abweichungen der dargestellten Grundrisse
2. für die Möbelstellung ist unbedingt Naturmaß zu nehmen
3. die Einrichtung ist symbolisch dargestellt

Kontakt:

Claudia Stummer
DOMO Wohn-Bauträger GmbH

Joh. Seb. Bachstraße 28
A - 4020 Linz

Tel. 0732 65 42 30
office@domo-immobilien.at
www.domo-immobilien.at

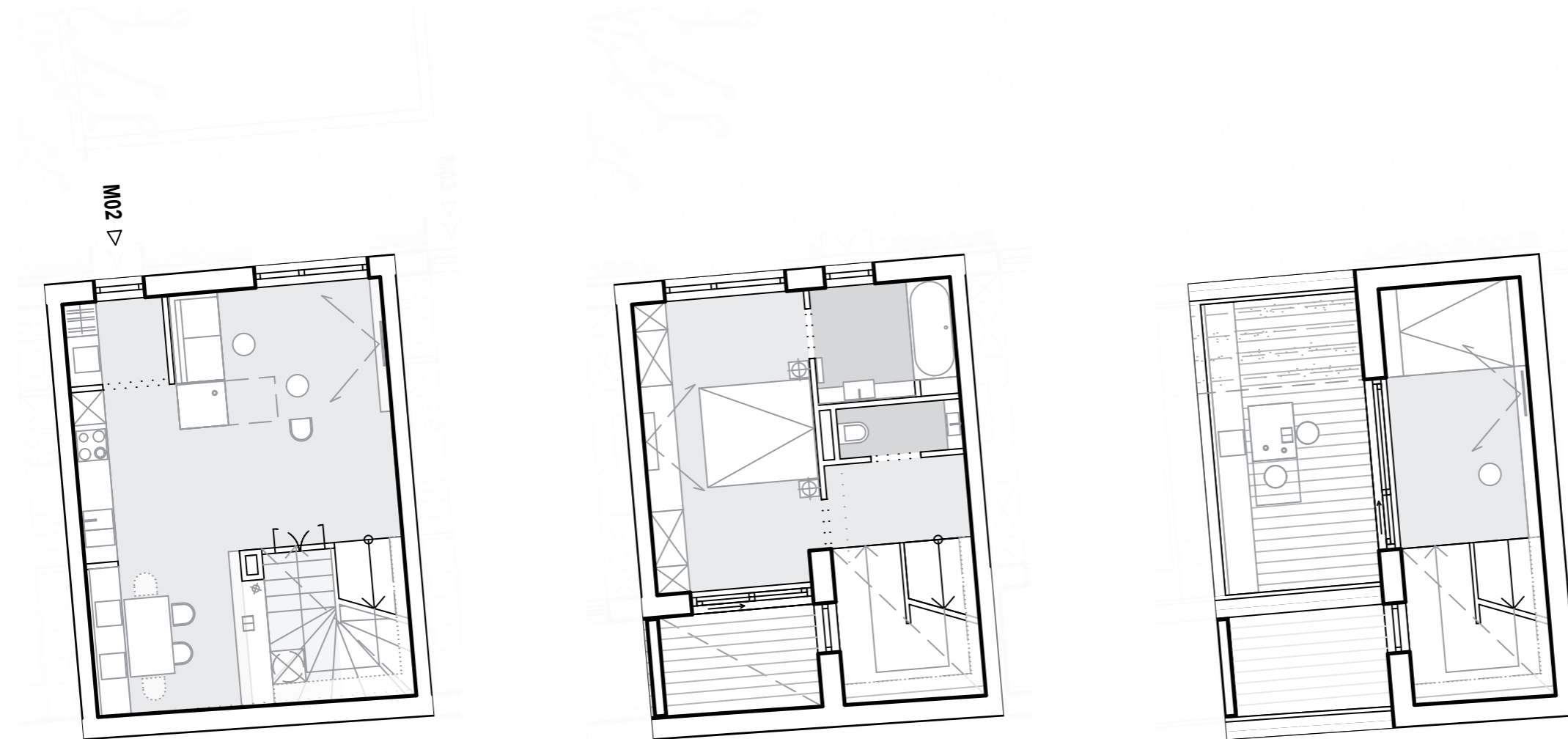

Planinhalt	Datum	Gezeichnet	Maßstab	Format
Maisonette 02	03.07.2016	MS	1: 100	A3

